檔　　號:
保存年限:

臺北市立建國高級中學 函

地址：100052臺北市中正區南海路56號
承辦人：王偉齡
電話：23327125分機16
電子信箱：fa210@gl.ck.tp.edu.tw

受文者：臺北市中山區大佳國民小學

發文日期：中華民國110年11月9日
發文字號：北市建中優字第1106013187號
速別：普通件
密等及解密條件或保密期限：
附件：研習計畫1份（7615865_1106013187_1_ATTACH1.pdf）

裝

主旨：檢送「臺北市110學年度第1學期「跨域 跨界 新視界」資優教育創新課程研習實施計畫」 1份，請查照。

說明：

一、為推動跨界、跨領域專業資源連結合作機制，連結跨界、跨領域專業人力及教育資源，發展資優教育創新課程，俾利引導學生自主學習及行動實踐。資優教育資源中心特辦理旨揭研習。

二、研習對象：

(一)臺北市國民小學一般智能資優資源班教師

(二)臺北市國民中學學術性向資優資源班教師

(三)臺北市高級中學學術性向資優班教師

(四)臺北市國民小學、國民中學校本或區域衛星資優方案教師

(五)對本研習主題感興趣之教師

三、報名方式：即日起至110年11月16日（星期二）止，請逕自至臺北市教師在職研習網完成報名及查詢錄取狀況（https://insc.tp.edu.tw/index/DefBod.aspx，研習核

訂

線

電子公文封條

大佳國小 1101109
1
RHAA1103006879

准文號：1101029044）。

四、本研習採線上直播方式辦理，請自行準備電腦、平板或手機，並完成Google帳號申請，於研習當日準時以Google帳號進入指定網址參加研習。（Google Meet視訊會議室連結：https://meet.google.com/hgs-zwuz-ror）

五、課程開始前10分鐘開放線上簽到，請務必準時出席；研習結束後，請回傳研習意見回饋。參加研習教師，覈實核發研習時數；全程參與者，將核發研習時數3小時。

六、經學校同意出席之研習教師核予公假登記。

七、如有任何疑問，請逕洽詢臺北市資優教育資源中心藝才組（電話：02-23327125#16）。
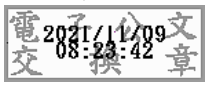
正本：臺北市政府教育局所屬公私立各級學校（含附設國立中小學）
副本：